

¿Qué es la Nómina Electrónica?

La Nómina Electrónica son 2 Documentos (XML) exigidos por la DIAN para efectos tributarios, deben ser transmitidos un XML por cada empleado a la DIAN en los primeros 10 días del mes siguiente.

1. Documento Soporte de Pago de Nómina Eléctrica.

Este incluye todos los valores devengados y deducciones (Consolidado) realizado por el mes.

2. Notas de Ajustes del Documento Soporte de Pago de Nómina Electrónica.

Este permite hacer los ajustes (+/-) por las novedades que se presenten en periodos anteriores.

Características de la Nómina Electrónica

- Métodos de Integración con diferentes aplicativos de Nómina. (SAP, Oracle, Microsoft, Gosem, Nomicon, Kactus y Otros).
- Validación de Datos antes de transmitir a la DIAN.
- Representación gráfica con diseño detallado que fortalece la relación con el empleado.
- Trazabilidad completa de documentos enviados a la DIAN (Exitoso o Fallido).
- Envío de notificaciones al empleado (Opcional) por Correo Electrónico con PDF y XML adjunto (No hay enlaces de Documentos URL).
- Portal Web con Imagen Corporativa para almacenamiento y consulta de comprobantes de Nómina y Notas de ajuste electrónicos.
- Consulta y descarga de diferentes reportes (Acceso, estado de la DIAN, otros).
- Múltiples usuarios con roles y permisos.
- CUNE (Código Único de Nómina Electrónica) no requiere resolución de numeración de la DIAN.

Pasos en la Expedición de Nómina Electrónica

- Los Datos son recibidos por el NumRot Adaptador.
- Transmisión de Nómina Electrónica (XML) a la DIAN.
- Almacenamiento en NumRot Web.

Representación Gráfica

**Nómina
Electrónica**

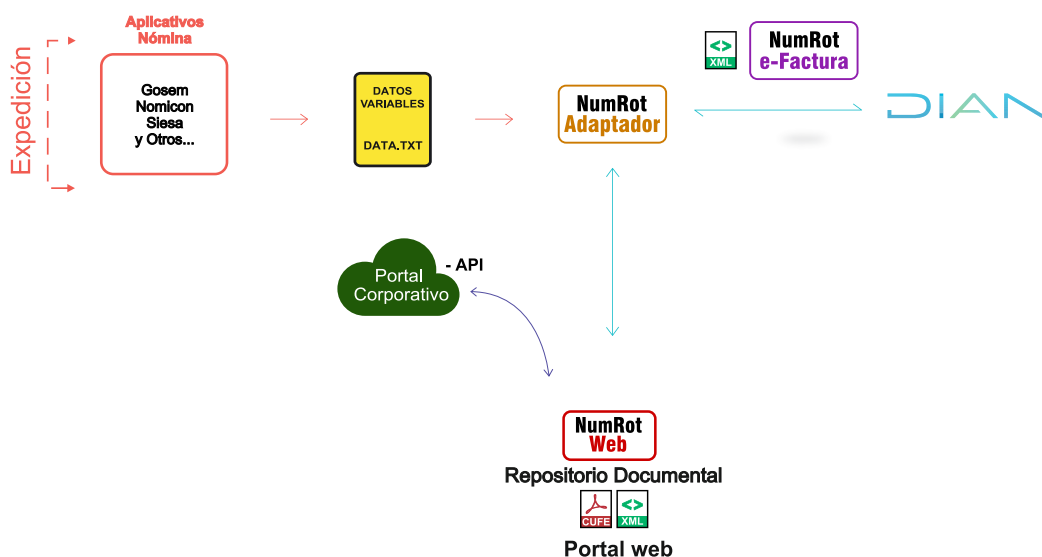
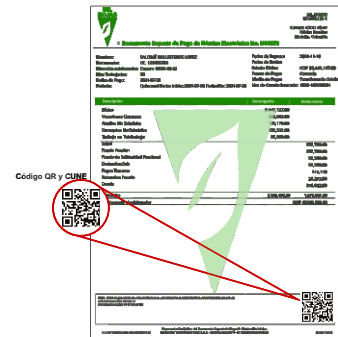



MIL HOJAS
100.000.123-1
Carrera 43DD #8-47
Oficina NumRot
Medellín, Colombia

Documento Soporte de Pago de Nómina Electrónica No. NS9876

Nombres:	SALOMÉ BALLESTEROS LOPEZ	Fecha de Ingreso:	2021-11-16
Documento:	CC. 123456789	Fecha de Retiro:	
Dirección colaborador:	Carrera 43DD #8-42	Salario Básico:	COP \$6,442,127.00
Días Trabajados:	30	Forma de Pago:	Contado
Fecha de Pago:	2024-07-30	Medio de Pago:	Transferencia Crédito
Período:	Quincenal Fecha Inicio: 2024-07-01 Fecha Fin: 2024-07-30	Nro de Cuenta bancaria:	1020-102010201

Descripción	Devengados	Deducciones
Básico	6,442,127.00	
Vacaciones Comunes	340,002.00	
Auxilios No Salariales	115,178.00	
Conceptos No Salariales	178,232.00	
Trabajo en Teletrabajo	85,868.00	
Salud		257,700.00
Fondo Pension		257,700.00
Fondo de Solidaridad Pensional		32,200.00
Deducción Sub		32,200.00
Pagos Terceros		215,178
Retencion Fuente		26,277.00
Deuda		356,612.00
Total	7,161,407.00	1,177,867.00
Total pagado al colaborador		COP \$5,983,540.00

Código QR y CUNE



CUNE : 5f524e86c902dcb889c60ae10fa662550a3c9e8bca29c268f8325fb1b6347885f6e512fce702737290784a93b06d42
 Fecha de Generación: 2024-08-15
 Fecha Impresión: 2024-08-15 9:56:17 PM

